

SEGURO SOCIAL UNIVERSITARIO COCHABAMBA

INFORME: AUDIENCIA DE RENDICIÓN PÚBLICA DE CUENTAS INICIAL 2023

1. Antecedentes de la Institución

El SSU fue **creado mediante Resolución Rectoral N°442/74 del 6 de mayo de 1974**, ante la necesidad de los funcionarios y docentes de la Universidad Mayor de San Simón (UMSS) de contar con prestaciones de los servicios de salud. El **27 de septiembre de 1974 empiezan a funcionar estos servicios**. El ex Instituto Boliviano de Seguridad Social (IBSS), emitió la Resolución Administrativa N° 03-036-77 de 25 de mayo de 1977, homologada con Resolución Suprema N° 185414 del 24 de noviembre del mismo año, aprobando el funcionamiento del Seguro Social Universitario como Institución de derecho público con personería jurídica y **autonomía de gestión** administrativa y técnico financiera.

En la actualidad el Seguro Social Universitario se define como una institución de Seguro Social de Salud de derecho público, con personería jurídica y patrimonio propio, sin fines de lucre, con autonomía de gestión técnica, financiera y administrativa, que forma parte del Sistema Boliviano de los Seguros de Salud, con tuición del Ministerio de Salud, quién, actualmente, delega en la ASUSS la supervisión y fiscalización del Ente Gestor.

A la fecha, el SSU es una de las instituciones de salud más importantes del departamento por la calidad de servicios que brinda y la segunda en tamaño de la población asegurada, al 31 de diciembre de 2023, el SSU Cbba, prevé contar con 12.500 Asegurados (6.000 titulares y 6.500 beneficiarios). En cumplimiento al Convenio entre la UMSS y el SSU Cbba, pretende brindar las prestaciones del Servicio Médico Estudiantil a 65.000 estudiantes), totalizando una cobertura que estimada de 77.500 personas.

Actualmente, los Ejecutivos de la Institución son:

Lic. Alfredo Jaldín Quiroz
GERENTE GENERAL (MAE)
Dr. Miguel Villarroel Canedo
GERENTE DE SERVICIOS DE SALUD
Lic. Víctor Villarroel Terceros
GERENTE ADMINISTRATIVO FINANCIERO

2. **NORMAS QUE QUE REGULAN EL FUNCIONAMIENTO DE LA INSTITUCIÓN.**

- Constitución Política del Estado Plurinacional, vigente de 07 de febrero 2009.
- Ley de 14 diciembre de 1956 “Código de Seguridad Social”
- Decreto Supremo N° 5315 de fecha 30 de septiembre de 1959

“Reglamento del Código de Seguridad Social”

- Decreto Supremo N° 22578 de fecha 13 de agosto de 1990, Modificaciones al Código de Seguridad Social.
- Decreto Supremo N° 25714 de fecha 23 de marzo de 2000.
- Decreto Supremo N° 181, que aprueba las Normas Básicas del Sistema de Administración de Bienes y Servicios de 28 de junio de 2009.
- Estatuto Orgánico del Seguro Social Universitario Cochabamba
- Ley 974 de Unidades de Transparencia y Lucha Contra la Corrupción, de 4 de septiembre de 2017.
- Ley N° 004 de Lucha Contra la Corrupción, Enriquecimiento Ilícito e Investigación de Fortunas “Marcelo Quiroga santa Cruz”.
- Ley 1390 Ley de Fortalecimiento para La Lucha Contra La Corrupción, de 27 de agosto de 2021.
- Ley N°341 De Participación y Control Social, de 05 de febrero de 2013.
- Ley 3131, del ejercicio profesional médico, de 24 de agosto de 1995.
- Todas las disposiciones legales relacionadas y vigentes.

SERVICIOS QUE BRINDA LA INSTITUCIÓN:

“Adecuado al Código de Seguridad Social, Art. 3° “El Seguro Social Universitario Cochabamba, tienen por objeto proteger a los trabajadores y sus familiares con las siguientes prestaciones:

- *“a) Enfermedad,*
- *b) Maternidad,*
- *c) Riesgos Profesionales”.*

MISION:

(RAZON DE SER 2021-2025)

El Seguro Social Universitario proporciona Servicios de Calidad Integrales en Salud a la población asegurada y estudiantil.

VISION:

(PROPOSITO 2021-2025)

El Seguro Social Universitario Cochabamba será reconocido por su liderazgo en **Atención Integral en Salud**, **Cultura Organizacional**, **Investigación y Docencia** enmarcado en la **Acreditación de sus servicios**

OBJETIVOS ESTRATÉGICO DE LA INSTITUCIÓN:



3. ESTRUCTURA ORGANIZACIONAL SEGURO SOCIAL UNIVERSITARIO COCHABAMBA

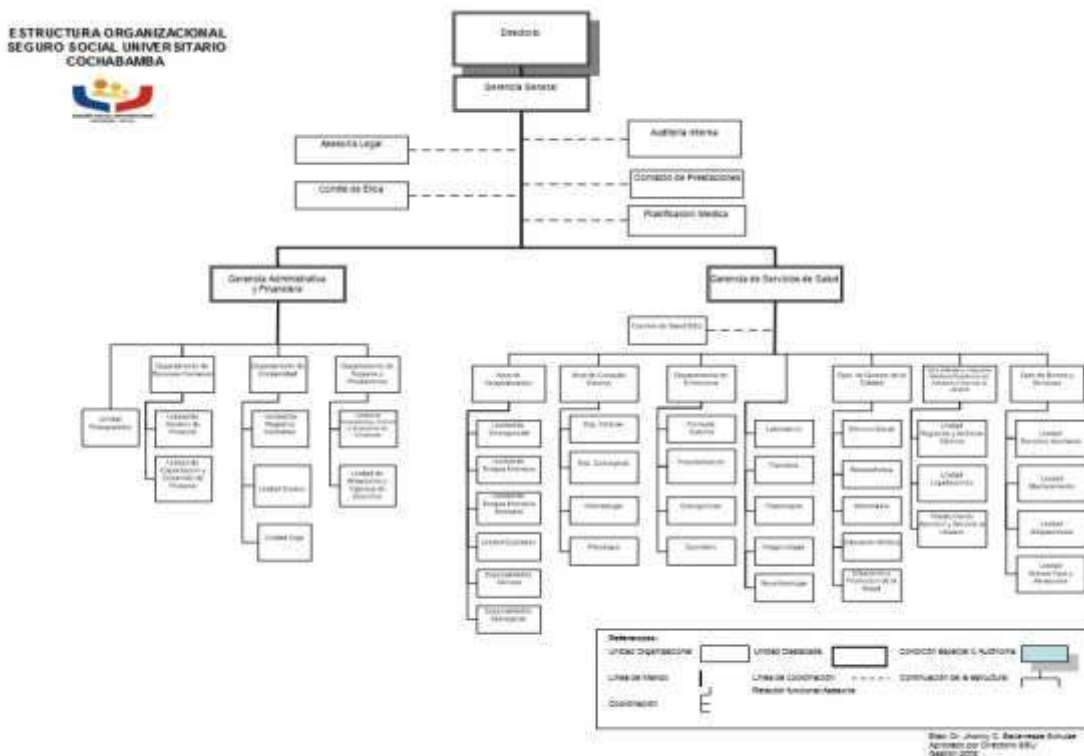

4. REGISTRO DE LA INFORMACIÓN:

Conforme establece el “Manual Metodológico para la Rendición Pública de Cuentas”, con nota con Cite: SSU-UTLCC-C.I. N° 013/2023 de 08 de marzo de 2023, Gerencia General del SSU, requirió y obtuvo la siguiente Información, a las diferentes Unidades del SSU:

1. Recursos Humanos

a. Información General de Recursos Humanos

- i. Personal de Planta: **206 funcionarios**
- ii. Personal con Contrato: **168 funcionarios**
- iii. Consultores en línea: **3 Consultores**
- iv. Consultores por producto: **0**

b. Recursos Humanos por categoría según el Sistema de Administración de Personal

- i. Superior : **0**
- ii. Ejecutivo: **3**
- iii. Operativo: **371**
- iv. Total de ítems: **251 Ítems creados; 206 Ítems Asignados y 45 Times Vacantes.**
- v. Planilla presupuestaria de sueldos y salarios: **Bs65.970.269.-**

ESCALA SALARIAL PERSONAL CON ITEM:



SEGURO SOCIAL UNIVERSITARIO

Cochabamba - Bolivia

Dirección: Av. Aniceto Arca N° 374

COPIA LEGALIZADA

ESCALA SALARIAL
Exp. Bolivianos

137



Entidad: SEGURO SOCIAL UNIVERSITARIO
DIRECCIÓN ADMINISTRATIVA: Administración Central Contable
UNIDAD EJECUTIVA: Administración S.S.U. Cochabamba
FUENTE DE FINANCIAMIENTO: 20 Recursos Específicos
ORGANISMO FINANCIADOR: 230 Otros Recursos Específicos
GASTO: Corriente

TRABAJADORES EN SALUD (PERSONAL ADMINISTRATIVO Y APOYO)

CATEGORIA	CLASE	NEVEL SALARIAL	DEMONINACION DEL CARGO O PUESTO	Nro. ITEMS	SUELDO MENSUAL	COSTO MENSUAL
EJECUTIVO	DESIGNADO	1	Gerente General	1	18,493	18,493
EJECUTIVO	DESIGNADO	2	Gerente Administrativo Financiero, Gerente de Servicios de Salud	2	18,376	36,752
EJECUTIVO	DESIGNADO	3	Jefe de la Unidad de Asistencia Interna, Asesor Legal, Asesor de Asesoramiento	3	17,622	52,866
OPERATIVO	DESIGNADO	4	Jefe Departamento Contabilidad, Jefe de Recursos Humanos, Jefe Inocuos de Hospitalización, Jefe Médico de Consulta Externa	4	16,247	64,988
OPERATIVO	DESIGNADO	5	Jefe del Departamento de Seguros y Prestaciones, Jefe Departamento de Bienes y Servicios, Jefe del Departamento de Registro y Atención al Usuario, Jefe de Estadísticas	4	13,920	55,704
OPERATIVO	DESIGNADO	10	Responsable de Informática	1	11,301	11,301
OPERATIVO	DESIGNADO	11	Auxiliar Titular, Abogado R, Dir. de Serv. al Usuario, Enc. Asesor Póliz y Afiliaciones, Encargado de Seguros, Encargado de Afiliaciones y vigencia de Seguros, Resonante, Encargado de Aspas e Inspección de Empresas, Encargado de Costos	9	10,592	94,950
OPERATIVO	DESIGNADO	13	2 Técnico Radiólogo, 2 Técnico Fisioterapeuta, Técnico Biomédico, Sup. de Mantenimiento, 2 Prog. de Gafas	8	9,534	76,272
OPERATIVO	DESIGNADO	14	Secretaria de Gerencia General, Encargado de Ingresos y Gastos, Encargado de Adquisiciones, Responsable de Registro y Archivos de Dependencias, Encargado de Registro	4	8,124	32,496
OPERATIVO	DESIGNADO	16	Auxiliar Administrativo I, Capta, 2 Auxiliar de Contabilidad I, Secretaria de Oficina de servicios de salud, Asistente de Gerencia Administrativa y Estadística, Técnico Inspeccionador I, Planilla	8	8,520	68,160
OPERATIVO	DESIGNADO	18	Trabajo Social	1	7,269	7,269
OPERATIVO	DESIGNADO	17	11 Auxiliares de Enfermería I, Técnico de Laboratorio, Asistente Laboratorio, 2 Auxiliar de Contabilidad II, Auxiliar de Administrativo II, 2 Choferes, Portero, Garero I, Auxiliar de Seguridad, Auxiliar de Bases y Servicios, Auxiliar de Informática, Secretaria de Recursos Humanos, Auxiliar de Farmacia, Auxiliar de S.S.U., Auxiliar de Prestaciones	24	7,139	171,596
OPERATIVO	DESIGNADO	9	2 Psicóloga (MEDIO TIEMPO)	2	6,787	13,574
OPERATIVO	DESIGNADO	19	Programador de Atención Médica I, 3 Auxiliar de Registro y Archivos Clínicos, Encargado de Bases y Cobros, Auxiliar de Servicios Generales (limpieza), Hospital de S.S.U. - Espesma	9	6,479	58,311
OPERATIVO	DESIGNADO	19	10 Auxiliares de Enfermería II, 1 Auxiliar Administrativo II, Programador de Atención Médica II, Recepcionista e informes, 2 Auxiliar de Mantenimiento, 2 Auxiliar de Registro y Archivos Clínicos A, Mesajero, Portero (Serv. II), Auxiliar de Recepción-Gastos	28	5,977	167,356
OPERATIVO	DESIGNADO	20	2 Cocineros, Cocinera de Lavandería, 2 Cervilleros	6	5,234	31,404
OPERATIVO	DESIGNADO	21	4 Auxiliares de Cocina, 2 Auxiliares de Lavandería	6	4,688	28,128
OPERATIVO	DESIGNADO	18	Asistente de Laboratorio (MEDIO TIEMPO)	1	3,217	3,217
TOTAL GENERAL				130	181,811	898,481
TOTAL Anual						11,947,373,00



Lic. Ligia Figueroa Altamirano
JEFE DPTO. PRESUPUESTOS a.i.
SEGURO SOCIAL UNIVERSITARIO

Lic. Victor Villarroel Terceros
GERENTE ADMINISTRATIVO FINANCIERO a.i.
SEGURO SOCIAL UNIVERSITARIO

Lic. J. Alfredo Jaldin Quisro
GERENTE GENERAL a.i.
SEGURO SOCIAL UNIVERSITARIO

Verónica Casablanca Vilca
DIRECTORA GENERAL
Dirección General de Programación y Gestión Presupuestaria
Ministerio de Economía y Finanzas Públicas

Zander Pedro Mamani Ticona
Vice Ministro de Presupuesto y Contabilidad Fiscal
Ministerio de Economía y Finanzas Públicas

E-mail: Gerencia General
gerencia@ssucbba.org
Informaciones
info@ssucbba.org
Dirección Web: http://www.ssucbba.org

Fax: (4) 423 2414
Casilla: 3999

Teléfonos: 422 6772 Gerencia General
423 2989 Gerencia Administrativa Financiera
422 8593 Gerencia de Servicios de Salud
453 3550 Emergencia
453 5239 Operadora



SEGURO SOCIAL UNIVERSITARIO

Cochabamba - Bolivia

COPIA LEGALIZADA

ESCALA SALARIAL
Exp. Boliviana

Dirección: Av. Aniceto Arce N° 374

Entidad: SEGURO SOCIAL UNIVERSITARIO
DIRECCIÓN ADMINISTRATIVA: Administración Central Cochabamba
UNIDAD EJECUTORA: Administración S.S.U. Cochabamba
FUENTE DE FINANCIAMIENTO: 23 Recursos Específicos
ORGANISMO FINANCIADOR: 235 Otros Recursos Específicos
GASTO: Corriente

137



PROFESIONALES EN SALUD (Personal medico, paramedico, y de apoyo)

CATEGORIA	CLASE	NIVEL SALARIAL	DENOMINACION DEL CARGO O PUESTO	Nro. ITEMS	SUELDO MENSUAL	COSTO MENSUAL
OPERATIVO	DESIGNADO	7	Regente de Farmacia, Jefe Laboratorio, 2 Medicos Familiares I, Gineco Obstetra I, Internista I, Res. Da Med. Familiar	7	12,824	89,768
OPERATIVO	DESIGNADO	8	2 Acufenólogo I, Celista General I	4	12,307	49,228
OPERATIVO	DESIGNADO	9	2 Med. Anestesiólogo II, Médico Internista II	3	11,854	35,562
OPERATIVO	DESIGNADO	10	Pediatra II, 2 Medico de Guardia, Farmacéutico I, Farmacéutico II, 3 Bioquímico de Laboratorio I, 1 Medico Familiar II, 2 Odontólogos II, Traumatólogo, 1 Gineco Obstetra II, Responsable de Internistología	14	11,351	159,504
OPERATIVO	DESIGNADO	11	Jefe del dep. de enfermería, Bioquímico Laboratorio II, Otorrinólogo II	3	10,350	31,050
OPERATIVO	DESIGNADO	12	Nutricionista, 3 Med. Cirujano Gen., 2 Med. de Guardia II, Internista Gastroenterólogo, 2 Med. Internista II, Gineco Obstetra III, Anestesiólogo II, Internista I	12	10,214	122,568
OPERATIVO	DESIGNADO	14	2 Trabajadora Social, 1 Licenciada en Enfermería I, Supervisora de Area, Medico Rehabilitador	5	9,038	45,190
OPERATIVO	DESIGNADO	15	Tecnico Fisioterapeuta (MEDIO TIEMPO)	2	4,731	9,462
OPERATIVO	DESIGNADO	16	36 Licenciada en enfermería II, Licenciada en enfermería II, Tecnica Instrumentadora II	36	7,690	292,410
OPERATIVO	DESIGNADO	7	Jefe de Odontología, Gineco Obstetra I, Cardiólogo I, Internista II, Fonoatra, Otorrinolaringólogo, 2 Traumatólogo, Urologo, Reumatólogo, 2 Endocrinólogo I, Cirujano Plastico, Oncologo, Pediatra (MEDIO TIEMPO), Geriatra (MEDIO TIEMPO)	17	6,411	108,987
OPERATIVO	DESIGNADO	8	Odonólogo, Odontopediatra, 2 Medico Familiares II, 1 Ginecoobstetra II, 1 Otorrinólogo II, Urologo II, 2 Odontólogos I (MEDIO TIEMPO)	9	4,133	37,197
OPERATIVO	DESIGNADO	9	Neurologo (MEDIO TIEMPO)	1	5,927	5,927
OPERATIVO	DESIGNADO	10	2 Pediatras II, 1 Gineco obstetra, 1 Oftalmólogo, Ecografista, Gastroenterólogo, 2 Neurocirujano, Traumatólogo, 1 Otorrinolaringólogo, Odontólogo, 2 Medico Internista (MEDIO TIEMPO)	13	5,081	78,053
OPERATIVO	DESIGNADO	12	Med. Familiar II, 2 Pediatra I, Gineco Obstetra II, Oftalmólogo II (MEDIO TIEMPO)	4	5,106	20,530
TOTAL COSTO MENSUAL						1,154,943
TOTAL COSTO ANUAL					132	13,254,452.00
TOTAL COSTO MENSUAL					203	2,180,177
TOTAL COSTO ANUAL						26,204,126



[Signature]
Lic. Ligia Figueroa Alvarado
JEFE OPTO. PRESUPUESTARIO
SEGURO SOCIAL UNIVERSITARIO

[Signature]
Lic. Victor Villarreal Terceros
GERENTE ADMINISTRATIVO FINANCIERO a.i.
SEGURO SOCIAL UNIVERSITARIO

[Signature]
Lic. J. Alfredo Jaldin Quiroz
GERENTE GENERAL a.i.
SEGURO SOCIAL UNIVERSITARIO

[Signature]
Lic. Verónica Casablanca Vilca
Vice-Ministra de Presupuesto
Contabilidad Fiscal
DIRECCIÓN GENERAL de Programación y Gestión Presupuestaria
Ministerio de Economía y Finanzas Públicas

E-mail: gerencia@ssucbba.org
informaciones@ssucbba.org
info@ssucbba.org
Dirección Web: <http://www.ssucbba.org>

Fax: (4) 423 2414
Casilla: 3999

Teléfonos: ☎ 422 6772 Gerencia General
☎ 423 2989 Gerencia Administrativa Financiera
☎ 422 8593 Gerencia de Servicios de Salud
☎ 453 3550 Emergencia
☎ 453 5239 Operadora

ESCALA SALARIAL PERSONAL CONTRATO A PLAZO FIJO:

HABER BASICO PARA PERSONAL EVENTUAL EN APLICACIÓN AL D.S. 4848 DEL 28 DE DICIEMBRE DE 2022 Y EN FUNCIÓN A LA ESCALA SALARIAL, VIGENTE PARA GESTIÓN 2023

NIVEL SALARIAL	CARGO	HABER BASICO	
		TIEMPO COMPLETO	MEDIO TIEMPO
1	Médico Especialistas, con turnos de emergencia, Planificador, Gestor de Calidad, Jefatura de Transparencia y Lucha Contra la Corrupción.	9.875.00	4.937.00
2	Médicos Especialistas, Médico Familiar sin turno de emergencia	8.228.00	4.114.00
3	Jefatura de Hospitalización, Consulta Externa.	7.800.00	3.900.00
4	Bioguéimicos, Farmacéuticos, Odontólogos, Psicólogo	7.131.00	3.565.00
5	Licenciada en Enfermería, Trabajo Social, fisioterapia, Nutricionista	5.486.00	2.742.00
6	Licenciada en Enfermería I, Trabajo Social I, fisioterapia I, Nutricionista I	4.200.00	2.100.00
6	Licenciada en Enfermería II, Trabajo Social II, fisioterapia II, Nutricionista II	4.000.00	2.000.00
7	ENCARGADOS Y/O RESPONSABLES DE UNIDADES Encargados de Ingresos y Diarios, Encargado de Egresos, Abogado (a) Jr., Encargado de Adquisiciones, Encargado de Servicio al Usuario, Encargado Almacén y Activos Fijos, Encargado Afiliaciones, Encargado de Control e Inspección de Empresas, Encargado de Fichaje, Encargado de Mantenimiento, Encargado Bioestadística y otros Encargados: Secretaria de Gerencia General, Secretaria de Gerencia de Salud, Asistente de Gerencia Administrativa Financiera.	5.486.00	2.742.00
8	OFICINISTAS Y/O PROFESIONALES Secretaria de Laboratorio, Cajero, Planillero (a), Auxiliar Administrativo, Auxiliar de Liquidaciones, Auxiliar Contable, Auxiliar de Recursos Humanos, Auxiliar de Seguros y Afiliaciones, Auxiliar de Presupuestos, Auxiliar de Biomedico, Auxiliar de Activos Fijos, Auxiliar de informática, Auxiliar de Asesoría Legal, Auxiliar de Transparencia, Auxiliar de Bienes y Servicios, Aux. de Mantenimiento, Auxiliar de Seguros y Afiliaciones, Auxiliar de Imagenología, Auxiliar de Farmacia, Técnico Instrumentista, Técnico Radiólogo, Técnico Fisioterapeuta, Técnicos en general.	4.937.00	2.468.00
9	APOYO ADMINISTRATIVO Apoyo Administrativo a Caja, Apoyo Administrativo a Bienes y Servicios, Apoyo Administrativo a Mantenimiento, Apoyo Administrativo Seguros y Afiliaciones, Apoyo Administrativo a Fichaje, Apoyo Administrativo Presupuestos, Apoyo Administrativo Economía, Apoyo Administrativo Recursos Humanos, Apoyo Administrativo Activos Fijos, Apoyo Administrativo Imagenología, Apoyo Administrativo Rayos X, Apoyo Administrativo Recepción, Apoyo Administrativo Liquidaciones, Apoyo Administrativo Seguros y Afiliaciones, Apoyo a Bioestadística, Apoyo Administrativo a Laboratorio, Auxiliar de Enfermería.	3.840.00	1.920.00
10	APOYO ADMINISTRATIVO I Apoyo Administrativo a Caja I, Apoyo Administrativo a Bienes y Servicios I, Apoyo Administrativo a Mantenimiento I, Apoyo Administrativo a Sistemas, Apoyo Administrativo Seguros y Afiliaciones I, Apoyo Administrativo a Fichaje I, Apoyo Administrativo Presupuestos I, Apoyo Asistente de Gerencia Administrativa Financiera, Apoyo Administrativo Economía I, Apoyo Administrativo Recursos Humanos I, Apoyo Administrativo Activos Fijos I, Apoyo Administrativo Imagenología I, Apoyo Administrativo Rayos X I, Apoyo Administrativo Recepción I, Apoyo Administrativo Liquidaciones I, Apoyo Administrativo Seguros y Afiliaciones I, Apoyo a Bioestadística I, Apoyo Administrativo a Laboratorio, Aux. de Enfermería I	3.200.00	1.600.00
11	APOYO ADMINISTRATIVO II Apoyo Administrativo a Caja II, Apoyo Administrativo a Bienes y Servicios II, Apoyo Administrativo a Mantenimiento II, Apoyo Administrativo Seguros y Afiliaciones II, Apoyo Administrativo a Fichaje II, Apoyo Administrativo Presupuestos II, Apoyo Asistente de Gerencia Administrativa Financiera I, Apoyo Administrativo Economía II, Apoyo Administrativo Recursos Humanos II, Apoyo Administrativo Activos Fijos II, Apoyo Administrativo Imagenología II, Apoyo Administrativo Rayos X II, Apoyo Administrativo Recepción II, Apoyo Administrativo Liquidaciones II, Apoyo Administrativo Seguros y Afiliaciones II, Apoyo a Bioestadística II, Apoyo Administrativo a Laboratorio II, Aux. de Enfermería II	3.000.00	1.500.00
12	TRABAJADORES MANUALES Mensajero, Portero-Sereno, Cocinero, Lavandería, Camilleros, Mantenimiento, Limpieza, Chofer, Ropería y Costura.	2.962.00	1.481.00

Resolución N° 03/2023 (03/01/2023)

Lic. Henry Miguel Campos Villacsa
JEFE DEPARTAMENTO
SEGURIDAD SOCIAL UNIVERSITARIA

Lic. J. Alfredo Saldin Castro
GERENTE GENERAL U.I.
SEGURIDAD SOCIAL UNIVERSITARIA

Lic. J. Alfredo Saldin Castro
GERENTE GENERAL U.I.
SEGURIDAD SOCIAL UNIVERSITARIA

c. Capacitaciones internas al persona

i. Total de capacitaciones programadas:

Realizadas a la fecha:

- Introducción a la terapia breve estratégica
- Seminario Regional virtual “Actualización en VIH, ITS, y Salud Sexual”
- 30º Congreso Interamericano de Cardiología 2023
- Jornadas de cancerología y otros.

Próximas a desarrollar:

- De acuerdo al Plan de Capacitación Integral al personal de Salud (Salud – Administrativo).

ii. Presupuesto destinado a capacitación de personal: **Bs7.600.-**

2. Información Presupuestaria y Contable

a. Presupuesto de recursos inicial: **Bs153.736.474.-**

PARTIDA	DESCRIPCIÓN	TOTAL PRESUPUESTO (En Bs.)
12000	VENTA DE BIENES Y SERVICIOS DE LAS ADMINISTRACIONES PUBLICAS	9,058,063.00
15000	TASAS, DERECHOS Y OTROS INGRESOS	851,288.00
16000	INTERESES Y OTRAS RENTAS DE LA PROPIEDAD	232,759.00
17000	CONTRIBUCIONES A LA SEGURIDAD SOCIAL	97,797,159.00
35000	DISMINUCION Y COBRO DE OTROS ACTIVOS FINANCIEROS	40,695,924.00
39000	INCREMENTO DE OTROS PASIVOS Y APORTES DE CAPITAL	5,101,281.00
TOTAL PRESUPUESTO DE INGRESOS		153,736,474.00

b. Documento de respaldo SIGEP

MINISTERIO DE ECONOMÍA Y FINANZAS VICEMINISTERIO DE PRESUPUESTOS Y CONTABILIDAD			PRESUPUESTO DE RECURSOS			ESTADO: 2023 Fecha: 2023 RptPresFonCuentasCta Página 1 de 1	
Entidad	Organismo	Rubro	Descripción	Ent. Orig.	Cla. Pago	Importe	Estado APROBADO
0426	Seguro Social Universitario de Cochabamba						
0000	0000	12.2	Venta de Servicios de las Administraciones Públicas	0000	1.1.2	9,058,063	
0000	0000	15.0.1	Multas	0000	1.1.5.1	1,582	
0000	0000	15.0.2	Intereses Penales	0000	1.1.5.1	1,430	
0000	0000	15.0.9	Otros Ingresos no Especificados	0000	1.1.5.1	847,276	
0000	0000	16.1.1	Intereses por Depósitos	0000	1.1.6	232,759	
0000	0000	17.1.1.1	Del Sector Público	0000	1.1.7	80,717,041	
0000	0000	17.1.1.2	Del Sector Privado	0000	1.1.7	9,268,896	
0000	0000	17.1.2.1	Del Sector Público	0000	1.1.7	3,062,575	
0000	0000	17.1.3	Excepciones de las Universidades Públicas	0000	1.1.7	24,258,936	
0000	0000	17.2	Contribuciones Voluntarias	0000	1.1.7	488,729	
0000	0000	35.1.1	Disminución de Caja y Bancos	0000	3.1.1.4.1	12,079,078	
0000	0000	39.4.1	RECURSOS DEVENGADOS NO COBRADOS POR CUENTAS POR COBRAR DE CORTO PLAZO	0000	3.1.1.4.2	28,818,846	
0000	0000	39.1.3	INCREMENTO DE CUENTAS POR PAGAR A CORTO PLAZO POR SUELDOS Y JORNALES	0000	3.1.2.3	3,813,361	
0000	0000	39.1.4	INCREMENTO DE CUENTAS POR PAGAR A CORTO PLAZO POR APORTES PATRONALES	0000	3.1.2.3	730,378	
0000	0000	39.1.5	INCREMENTO DE CUENTAS POR PAGAR A CORTO PLAZO POR RETENCIONES	0000	3.1.2.3	555,542	
Total:						153,736,474	

c. Documento de presupuesto institucional por categoría programática.

MINISTERIO DE ECONOMÍA Y FINANZAS VICEMINISTERIO DE PRESUPUESTOS Y CONTABILIDAD				PRESUPUESTO DE GASTOS POR OBJETO DEL GASTO			Fecha: 03/01/2023 08:30:19 Gestión: 2023 Usuario: LRP97074300 Ambiente: PRODUCCION Reporte: RFPFormGtoGraOrgRec	
		Pagina 1 de 10						
Entidad:	0425	Seguro Social Universitario de Cochabamba		Estado: APROBADO				
Dir.:	01	UNIDAD EJECUTORA						
Unidad Ejecutora:	001	DIRECCION ADMINISTRATIVA						
Programa:	00	ADMINISTRACION CENTRAL CBBA						
Proyecto/Actividad:	0 / 001 ADMINISTRACION SSU CBBA							
Fuente	Organismo	Objeto	Descripción	Ent. Trf.	Fin.	Cta.	Importe	Tipo Inv.
20	230	1.1.2.20	Bono de Antigüedad	0000	7.1.2	1.2.2.1.1	712,932	0.0
20	230	1.1.4	Agüinaldos	0000	7.1.2	1.2.2.1.1	368,333	0.0
20	230	1.1.6	Asignaciones Familiares	0000	7.1.2	1.2.2.1.1	72,000	0.0
20	230	1.1.7	Sueldos	0000	7.1.2	1.2.2.1.1	3,707,064	0.0
20	230	1.2.1	Personal Eventual	0000	7.1.2	1.2.2.1.1	956,508	0.0
20	230	1.3.1.10	Régimen de Corto Plazo (Salud)	0425	7.1.2	1.2.2.1.2	537,650	0.0
20	230	1.3.1.20	PRIMA DE RIESGO PROFESIONAL RÉGIMEN DE LARGO PLAZO	0999	7.1.2	1.2.2.1.2	91,938	0.0
20	230	1.3.1.31	Aporte Patronal Solidario 3%	0999	7.1.2	1.2.2.1.2	161,295	0.0
20	230	1.3.2	Aporte Patronal para Vivienda	0342	7.1.2	1.2.2.1.2	107,530	0.0
20	230	2.1.1	Comunicaciones	0000	7.1.2	1.2.2.2.2	49,612	0.0
20	230	2.1.2	Energía Eléctrica	0000	7.1.2	1.2.2.2.2	52,188	0.0
20	230	2.1.3	Agua	0000	7.1.2	1.2.2.2.2	9,052	0.0
20	230	2.1.4	Telefonía	0000	7.1.2	1.2.2.2.2	28,676	0.0
20	230	2.1.6	INTERNET	0000	7.1.2	1.2.2.2.2	6,783	0.0
20	230	2.2.1.10	Pasajes al Interior del País	0000	7.1.2	1.2.2.2.2	21,000	0.0
20	230	2.2.2.10	Viáticos por Viajes al Interior del País	0000	7.1.2	1.2.2.2.2	11,130	0.0
20	230	2.2.5	Seguros	0000	7.1.2	1.2.2.2.2	350	0.0
20	230	2.2.6	Transporte de Personal	0000	7.1.2	1.2.2.2.2	2,653	0.0
20	230	2.4.1.20	MANTENIMIENTO Y REPARACIÓN DE VEHÍCULOS, MAQUINARIA Y EQUIPOS	0000	7.1.2	1.2.2.2.2	1,000	0.0
20	230	2.5.2.10	Consultorias por Producto	0000	7.1.2	1.2.2.2.2	536,000	0.0
20	230	2.5.2.20	CONSULTORES INDIVIDUALES DE LÍNEA	0000	7.1.2	1.2.2.2.2	5,000	0.0
20	230	2.5.3	Comisiones y Gastos Bancarios	0000	7.1.2	1.2.2.2.2	92,619	0.0
20	230	2.5.5	Publicidad	0000	7.1.2	1.2.2.2.2	16,800	0.0
20	230	2.5.6	Servicios de Imprenta, Fotocopiado y Fotográficos	0000	7.1.2	1.2.2.2.2	39,095	0.0
20	230	2.5.7	Capacitación del Personal	0000	7.1.2	1.2.2.2.2	2,600	0.0
20	230	2.6.2	Gastos Judiciales	0000	7.1.2	1.2.2.2.2	28,600	0.0
20	230	2.6.9.90	Otros	0000	7.1.2	1.2.2.2.2	100	0.0
20	230	3.1.1.10	Gastos por Refrigerios al personal permanente, eventual y consultores individuales de línea de las Instituciones Públicas	0000	7.1.2	1.2.2.2.1	211,200	0.0
20	230	3.1.1.20	Gastos por Alimentación y Otros Similares	0000	7.1.2	1.2.2.2.1	8,610	0.0
20	230	3.2.1	Papel	0000	7.1.2	1.2.2.2.1	50	0.0
20	230	3.2.2	Productos de Artes Gráficas	0000	7.1.2	1.2.2.2.1	5,500	0.0
20	230	3.2.3	Libros, Manuales y Revistas	0000	7.1.2	1.2.2.2.1	400	0.0
20	230	3.2.5	Periódicos y Boletines	0000	7.1.2	1.2.2.2.1	3,400	0.0
20	230	3.4.1.10	Combustibles, Lubricantes y Derivados para Consumo	0000	7.1.2	1.2.2.2.1	960	0.0
20	230	3.9.3	Utensilios de Cocina y Comedor	0000	7.1.2	1.2.2.2.1	300	0.0
20	230	3.9.5	Útiles de Escritorio y Oficina	0000	7.1.2	1.2.2.2.1	22,260	0.0
20	230	3.9.8	Otros Repuestos y Accesorios	0000	7.1.2	1.2.2.2.1	500	0.0
20	230	3.9.9.90	Otros Materiales y Suministros	0000	7.1.2	1.2.2.2.1	8,950	0.0
20	230	4.3.1.10	Equipo de Oficina y Muebles	0000	7.1.2	2.2.1.1.2	26,600	0.0
20	230	4.3.1.20	Equipo de Computación	0000	7.1.2	2.2.1.1.2	10,000	0.0
20	230	4.9.9	Otros	0000	7.1.2	2.2.1.1.2	5,000	0.0
20	230	8.5.1	Tasas	0000	7.1.2	1.2.2.3	824	0.0
20	230	9.6.9	Otras Pérdidas	0000	7.1.2	1.2.6	67,465	0.0
Total:							7,990,327	



PRESUPUESTO DE GASTOS POR OBJETO DEL GASTO

Fecha: 03/01/2023 08:30:19
Gestión: 2023
Usuario: LRP97074300
Ambiente: PRODUCCION
Reporte: RFPrFormGtoGraOrgRec

Entidad:	0425	Seguro Social Universitario de Cochabamba		Estado:	APROBADO			
Dir.:	01	UNIDAD EJECUTORA						
Unidad Ejecutora:	001	DIRECCION ADMINISTRATIVA						
Programa:	98	TRANSFERENCIAS						
Proyecto/Actividad:	0 / 001 TRANSFERENCIAS							
Fuente	Organismo	Objeto	Descripción	Ent. Trf.	Fin.	Cta.	Importe	Tipo Inv.
42	230	7.1.2.20	Becas de Estudios Otorgadas a los Estudiantes Universitarios	0999	1.8.0	1.2.7.1	1,102,176	0.0
42	230	7.1.6.10	A PERSONAS E INSTITUCIONES PRIVADAS SIN FINES DE LUCRO	0999	1.8.0	1.2.7.1	367,691	0.0
42	230	7.3.1	TRANSFERENCIAS CORRIENTES AL ÓRGANO EJECUTIVO DEL ESTADO PLURINACIONAL POR SUBSIDIOS O SUBVENCIONES	0046	1.8.0	1.2.7.2	3,676,911	0.0
42	230	7.3.2	TRANSF. CORRIENTES A LOS ÓRGANOS LEGISLATIVO, JUDICIAL Y ELECTORAL, ENTIDADES DE CONTROL Y DEFENSA, DESCENT. Y UNIV. POR SUBSIDIOS O SUBVENCIONES	0385	1.8.0	1.2.7.2	367,691	0.0
Total:							5,514,469	



PRESUPUESTO DE GASTOS POR OBJETO DEL GASTO

Fecha: 03/01/2023 08:30:19
Gestión: 2023
Usuario: LRP97074300
Ambiente: PRODUCCION
Reporte: RFPrFormGtoGraOrgRec

Entidad:	0425	Seguro Social Universitario de Cochabamba		Estado:	APROBADO			
Dir.:	01	UNIDAD EJECUTORA						
Unidad Ejecutora:	001	DIRECCION ADMINISTRATIVA						
Programa:	99	PARTIDAS NO ASIGNABLES A PROGRAMAS						
Proyecto/Actividad:	0 / 001 PARTIDAS NO ASIGNABLES A OTRO PRDG.							
Fuente	Organismo	Objeto	Descripción	Ent. Trf.	Fin.	Cta.	Importe	Tipo Inv.
20	230	5.7.1	Incremento de Caja y Bancos	0000	7.1.2	3.2.1.4.1	31,097,726	0.0
20	230	6.6.1	Gastos Devengados No Pagados por Servicios Personales	0000	7.1.2	3.2.2.4	3,815,361	0.0
20	230	6.6.2.10	Gastos Devengados No Pagados por Servicios No Personales	0000	7.1.2	3.2.2.4	278,204	0.0
20	230	6.6.2.20	Gastos Devengados No Pagados por Materiales y Suministros	0000	7.1.2	3.2.2.4	262,279	0.0
20	230	6.6.2.30	Gastos Devengados No Pagados por Activos Reales	0000	7.1.2	3.2.2.4	229,160	0.0
20	230	6.6.3	Gastos Devengados No Pagados por Transferencias	0000	7.1.2	3.2.2.4	277,406	0.0
20	230	6.6.4	Gastos Devengados No Pagados por Retenciones	0000	7.1.2	3.2.2.4	1,285,920	0.0
20	230	6.6.9	Otros Gastos No Pagados	0000	7.1.2	3.2.2.4	270,168	0.0
20	230	6.8.2	Pago de Beneficios Sociales	0000	7.1.2	3.2.2.3	836,287	0.0
Total:							38,352,511	



Entidad:	0425	Seguro Social Universitario de Cochabamba		Estado:	APROBADO				
Dir.:	01	UNIDAD EJECUTORA							
Unidad Ejecutora:	001	DIRECCION ADMINISTRATIVA							
Programa:	720	DESARROLLO SALUD Y DEPORTE - SALUD							
Proyecto/Actividad	0 / 001 SALUD PROMOCION Y PREVENCIÓN DEL SSU								
Fuente	Organismo	Objeto	Descripción	Ent. Trf.	Fin.	Cta.	Importe	Tipo Inv.	
20	230	1.1.2.20	Bono de Antigüedad	0000	7.2.1	1.2.2.1.1	5,155,776	0.0	
20	230	1.1.3.21	Categorías Médicas	0000	7.2.1	1.2.2.1.1	4,850,784	0.0	
20	230	1.1.3.22	Escalafón Médico	0000	7.2.1	1.2.2.1.1	713,244	0.0	
20	230	1.1.3.24	Otras Remuneraciones	0000	7.2.1	1.2.2.1.1	1,426,596	0.0	
20	230	1.1.4	Aguinaldos	0000	7.2.1	1.2.2.1.1	2,936,371	0.0	
20	230	1.1.6	Asignaciones Familiares	0000	7.2.1	1.2.2.1.1	312,000	0.0	
20	230	1.1.7	Sueldos	0000	7.2.1	1.2.2.1.1	20,670,432	0.0	
20	230	1.1.9.10	Horas Extraordinarias	0000	7.2.1	1.2.2.1.1	2,419,624	0.0	
20	230	1.2.1	Personal Eventual	0000	7.2.1	1.2.2.1.1	9,261,336	0.0	
20	230	1.3.1.10	Régimen de Corto Plazo (Salud)	0425	7.2.1	1.2.2.1.2	4,449,779	0.0	
20	230	1.3.1.20	PRIMA DE RIESGO PROFESIONAL RÉGIMEN DE LARGO PLAZO	0999	7.2.1	1.2.2.1.2	780,912	0.0	
20	230	1.3.1.31	Aporte Patronal Solidario 3%	0999	7.2.1	1.2.2.1.2	1,334,934	0.0	
20	230	1.3.2	Aporte Patronal para Vivienda	0342	7.2.1	1.2.2.1.2	889,956	0.0	
20	230	1.5.4	Otras Previsiones	0000	7.2.1	1.2.2.1.1	887,232	0.0	
20	230	2.1.1	Comunicaciones	0000	7.2.1	1.2.2.2.2	2,802	0.0	
20	230	2.1.2	Energía Eléctrica	0000	7.2.1	1.2.2.2.2	693,433	0.0	
20	230	2.1.3	Agua	0000	7.2.1	1.2.2.2.2	112,358	0.0	
20	230	2.1.4	Telefonía	0000	7.2.1	1.2.2.2.2	98,276	0.0	
20	230	2.1.5	Gas Domiciliario	0000	7.2.1	1.2.2.2.2	41,989	0.0	
20	230	2.1.6	INTERNET	0000	7.2.1	1.2.2.2.2	26,220	0.0	
20	230	2.2.1.10	Pasajes al Interior del País	0000	7.2.1	1.2.2.2.2	7,000	0.0	
20	230	2.2.2.10	Viáticos por Viajes al Interior del País	0000	7.2.1	1.2.2.2.2	3,780	0.0	
20	230	2.2.5	Seguros	0000	7.2.1	1.2.2.2.2	302,200	0.0	
20	230	2.2.6	Transporte de Personal	0000	7.2.1	1.2.2.2.2	6,559	0.0	
20	230	2.4.1.10	Mantenimiento y Reparación de Inmuebles	0000	7.2.1	1.2.2.2.2	180,900	0.0	
20	230	2.4.1.20	MANTENIMIENTO Y REPARACIÓN DE VEHÍCULOS, MAQUINARIA Y EQUIPOS	0000	7.2.1	1.2.2.2.2	200,700	0.0	
20	230	2.5.1.20	Gastos Especializados por Atención Médica y otros	0000	7.2.1	1.2.2.2.2	8,400,000	0.0	
20	230	2.5.2.20	CONSULTORES INDIVIDUALES DE LÍNEA	0000	7.2.1	1.2.2.2.2	75,700	0.0	
20	230	2.5.4	Lavandería, Limpieza e Higiene	0000	7.2.1	1.2.2.2.2	1,686,000	0.0	
20	230	2.5.5	Publicidad	0000	7.2.1	1.2.2.2.2	9,750	0.0	
20	230	2.5.6	Servicios de Imprenta, Fotocopiado y Fotográficos	0000	7.2.1	1.2.2.2.2	61,672	0.0	
20	230	2.5.7	Capacitación del Personal	0000	7.2.1	1.2.2.2.2	2,200	0.0	
20	230	2.5.9	Servicios Manuales	0000	7.2.1	1.2.2.2.2	3,000	0.0	
20	230	2.6.3	Derechos sobre Bienes Intangibles	0000	7.2.1	1.2.2.2.2	36,620	0.0	
20	230	2.6.6.20	Servicios Privados	0000	7.2.1	1.2.2.2.2	260,000	0.0	
20	230	2.6.9.90	Otros	0000	7.2.1	1.2.2.2.2	122,720	0.0	
20	230	3.1.1.10	Gastos por Refrigerios al personal permanente, eventual y consultores individuales de línea de las Instituciones Públicas	0000	7.2.1	1.2.2.2.1	1,911,360	0.0	
20	230	3.1.1.20	Gastos por Alimentación y Otros Similares	0000	7.2.1	1.2.2.2.1	1,698	0.0	
20	230	3.1.1.40	ALIMENTACIÓN HOSPITALARIA, PENITENCIARIA, AERONAVES Y OTRAS ESPECÍFICAS	0000	7.2.1	1.2.2.2.1	456,534	0.0	
20	230	3.2.1	Papel	0000	7.2.1	1.2.2.2.1	232,779	0.0	
20	230	3.2.2	Productos de Artes Gráficas	0000	7.2.1	1.2.2.2.1	350,754	0.0	
20	230	3.2.5	Periódicos y Boletines	0000	7.2.1	1.2.2.2.1	850	0.0	
20	230	3.3.1	HILADOS, TELAS, FIBRAS Y ALGODÓN	0000	7.2.1	1.2.2.2.1	22,800	0.0	
20	230	3.3.2	Confecciones Textiles	0000	7.2.1	1.2.2.2.1	42,920	0.0	
20	230	3.3.3	Prendas de Vestir	0000	7.2.1	1.2.2.2.1	117,130	0.0	
20	230	3.3.4	Calzados	0000	7.2.1	1.2.2.2.1	1,400	0.0	
20	230	3.4.1.10	Combustibles, Lubricantes y Derivados para Consumo	0000	7.2.1	1.2.2.2.1	46,491	0.0	
20	230	3.4.2	Productos Químicos y Farmacéuticos	0000	7.2.1	1.2.2.2.1	12,742,334	0.0	
20	230	3.4.3	Llantas y Neumáticos	0000	7.2.1	1.2.2.2.1	10,100	0.0	
20	230	3.4.4	Productos de Cuero y Caucho	0000	7.2.1	1.2.2.2.1	300	0.0	
20	230	3.4.5	Productos de Minerales no Metálicos y Plásticos	0000	7.2.1	1.2.2.2.1	1,100	0.0	
20	230	3.9.1	MATERIAL DE LIMPIEZA E HIGIENE	0000	7.2.1	1.2.2.2.1	424,617	0.0	
20	230	3.9.3	Utensilios de Cocina y Comedor	0000	7.2.1	1.2.2.2.1	10,920	0.0	
20	230	3.9.4	Instrumental Menor Médico-Quirúrgico	0000	7.2.1	1.2.2.2.1	25,300	0.0	



PRESUPUESTO DE GASTOS POR OBJETO DEL GASTO

Página 5 de 10

Fecha: 03/01/2023 08:30:19
Gestión: 2023
Usuario: LRP97074300
Ambiente: PRODUCCION
Reporte: RFprFormGtoGraOrgRec

Entidad:	0425	Seguro Social Universitario de Cochabamba						Estado:	APROBADO
Dir.	01	UNIDAD EJECUTORA							
Unidad Ejecutora:	001	DIRECCION ADMINISTRATIVA							
Programa:	720	DESARROLLO SALUD Y DEPORTE - SALUD							
Proyecto/Activida	0 / 001 SALUD.PROMOCION Y PREVENCIÓN DEL SSU								
Fuente	Organismo	Objeto	Descripción	Ent. Trf.	Fin.	Cta.	Importe	Tipo Inv.	
20	230	3.9.5	Útiles de Escritorio y Oficina	0000	7.2.1	1.2.2.2.1	571,421	0.0	
20	230	3.9.7	Útiles y Materiales Eléctricos	0000	7.2.1	1.2.2.2.1	234,934	0.0	
20	230	3.9.8	Otros Repuestos y Accesorios	0000	7.2.1	1.2.2.2.1	100,200	0.0	
20	230	3.9.9.90	Otros Materiales y Suministros	0000	7.2.1	1.2.2.2.1	1,926,511	0.0	
20	230	4.3.1.10	Equipo de Oficina y Muebles	0000	7.2.1	2.2.1.1.2	69,550	0.0	
20	230	4.3.1.20	Equipo de Computación	0000	7.2.1	2.2.1.1.2	351,000	0.0	
20	230	4.3.4	Equipo Médico y de Laboratorio	0000	7.2.1	2.2.1.1.2	76,900	0.0	
20	230	4.3.5	Equipo de Comunicación	0000	7.2.1	2.2.1.1.2	71,650	0.0	
20	230	4.3.7	Otra Maquinaria y Equipo	0000	7.2.1	2.2.1.1.2	72,000	0.0	
20	230	8.5.1	Tasas	0000	7.2.1	1.2.2.3	76,395	0.0	
20	230	9.6.2	Devoluciones	0000	7.2.1	1.2.6	680,115	0.0	
20	230	9.6.9	Otras Pérdidas	0000	7.2.1	1.2.6	364	0.0	
Total:							89,033,482		



PRESUPUESTO DE GASTOS POR OBJETO DEL GASTO

Página 6 de 10

Fecha: 03/01/2023 08:30:19
Gestión: 2023
Usuario: LRP97074300
Ambiente: PRODUCCION
Reporte: RFprFormGtoGraOrgRec

Entidad:	0425	Seguro Social Universitario de Cochabamba						Estado:	APROBADO
Dir.	01	UNIDAD EJECUTORA							
Unidad Ejecutora:	001	DIRECCION ADMINISTRATIVA							
Programa:	720	DESARROLLO SALUD Y DEPORTE - SALUD							
Proyecto/Activida	0 / 090 SERVICIO MEDICO ESTUDIANTIL								
Fuente	Organismo	Objeto	Descripción	Ent. Trf.	Fin.	Cta.	Importe	Tipo Inv.	
20	230	2.5.6	Servicios de Imprenta, Fotocopiado y Fotográficos	0000	7.2.1	1.2.2.2.2	80	0.0	
20	230	2.5.7	Capacitación del Personal	0000	7.2.1	1.2.2.2.2	2,800	0.0	
20	230	3.3.3	Prendas de Vestir	0000	7.2.1	1.2.2.2.1	7,200	0.0	
20	230	3.9.5	Útiles de Escritorio y Oficina	0000	7.2.1	1.2.2.2.1	1,200	0.0	
20	230	4.3.1.10	Equipo de Oficina y Muebles	0000	7.2.1	2.2.1.1.2	2,000	0.0	
20	230	4.3.7	Otra Maquinaria y Equipo	0000	7.2.1	2.2.1.1.2	4,000	0.0	
Total:							17,280		



PRESUPUESTO DE GASTOS POR OBJETO DEL GASTO

Página 7 de 10

Fecha: 03/01/2023 08:30:19
Gestión: 2023
Usuario: LRP97074300
Ambiente: PRODUCCION
Reporte: RFprFormGtoGraOrgRec

Entidad:	0425	Seguro Social Universitario de Cochabamba						Estado:	APROBADO
Dir.	01	UNIDAD EJECUTORA							
Unidad Ejecutora:	001	DIRECCION ADMINISTRATIVA							
Programa:	720	DESARROLLO SALUD Y DEPORTE - SALUD							
Proyecto/Activida	0 / 093 PROMOCIÓN Y POLÍTICAS DE PROTECCIÓN SOCIAL								
Fuente	Organismo	Objeto	Descripción	Ent. Trf.	Fin.	Cta.	Importe	Tipo Inv.	
20	230	1.1.2.20	Bono de Antigüedad	0000	7.2.1	1.2.2.1.1	240,996	0.0	
20	230	1.1.3.24	Otras Remuneraciones	0000	7.2.1	1.2.2.1.1	11,400	0.0	
20	230	1.1.4	Aguinaldos	0000	7.2.1	1.2.2.1.1	89,752	0.0	
20	230	1.1.7	Sueldos	0000	7.2.1	1.2.2.1.1	824,628	0.0	
20	230	1.3.1.10	Régimen de Corto Plazo (Salud)	0425	7.2.1	1.2.2.1.2	107,702	0.0	
20	230	1.3.1.20	PRIMA DE RIESGO PROFESIONAL RÉGIMEN DE LARGO PLAZO	0999	7.2.1	1.2.2.1.2	16,417	0.0	
20	230	1.3.1.31	Aporte Patronal Solidario 3%	0999	7.2.1	1.2.2.1.2	32,311	0.0	
20	230	1.3.2	Aporte Patronal para Vivienda	0342	7.2.1	1.2.2.1.2	21,540	0.0	
Total:							1,346,746		



PRESUPUESTO DE GASTOS POR OBJETO DEL GASTO

Página 8 de 10

Fecha: 03/01/2023 08:30:19
Gestión: 2023
Usuario: LRP97074300
Ambiente: PRODUCCION
Reporte: RFprFormGtoGralOrgRec

Entidad:	0425	Seguro Social Universitario de Cochabamba						Estado:	APROBADO
Dir.	01	UNIDAD EJECUTORA							
Unidad Ejecutora:	001	DIRECCION ADMINISTRATIVA							
Programa:	720	DESARROLLO SALUD Y DEPORTE - SALUD							
Proyecto/Actividad	0 / 095 HABILITACIÓN Y ACREDITACIÓN								
Fuente	Organismo	Objeto	Descripción	Ent. Trf.	Fin.	Cta.	Importe	Tipo Inv.	
20	230	2.5.5	Publicidad	0000	7.2.1	1.2.2.2.2	3,600	0.0	
20	230	2.5.6	Servicios de Imprenta, Fotocopiado y Fotográficos	0000	7.2.1	1.2.2.2.2	3,405	0.0	
20	230	3.9.5	Útiles de Escritorio y Oficina	0000	7.2.1	1.2.2.2.1	398	0.0	
20	230	4.3.1.10	Equipo de Oficina y Muebles	0000	7.2.1	2.2.1.1.2	800	0.0	
Total:							8,203		



PRESUPUESTO DE GASTOS POR OBJETO DEL GASTO

Página 9 de 10

Fecha: 03/01/2023 08:30:19
Gestión: 2023
Usuario: LRP97074300
Ambiente: PRODUCCION
Reporte: RFprFormGtoGralOrgRec

Entidad:	0425	Seguro Social Universitario de Cochabamba						Estado:	APROBADO
Dir.	01	UNIDAD EJECUTORA							
Unidad Ejecutora:	001	DIRECCION ADMINISTRATIVA							
Programa:	720	DESARROLLO SALUD Y DEPORTE - SALUD							
Proyecto/Actividad	0 / 098 PREVENCIÓN COVID 19								
Fuente	Organismo	Objeto	Descripción	Ent. Trf.	Fin.	Cta.	Importe	Tipo Inv.	
20	230	1.1.3.24	Otras Remuneraciones	0000	7.6.0	1.2.2.1.1	329,148	0.0	
20	230	1.1.4	Aguinaldos	0000	7.6.0	1.2.2.1.1	89,216	0.0	
20	230	1.1.9.10	Horas Extraordinarias	0000	7.6.0	1.2.2.1.1	741,449	0.0	
20	230	1.2.1	Personal Eventual	0000	7.6.0	1.2.2.1.1	428,916	0.0	
20	230	1.3.1.10	Régimen de Corto Plazo (Salud)	0425	7.6.0	1.2.2.1.2	149,951	0.0	
20	230	1.3.1.20	PRIMA DE RIESGO PROFESIONAL RÉGIMEN DE LARGO PLAZO	0999	7.6.0	1.2.2.1.2	25,642	0.0	
20	230	1.3.1.31	Aporte Patronal Solidario 3%	0999	7.6.0	1.2.2.1.2	44,985	0.0	
20	230	1.3.2	Aporte Patronal para Vivienda	0342	7.6.0	1.2.2.1.2	29,990	0.0	
20	230	2.5.6	Servicios de Imprenta, Fotocopiado y Fotográficos	0000	7.6.0	1.2.2.2.2	380	0.0	
20	230	3.1.1.10	Gastos por Refrigerios al personal permanente, eventual y consultores individuales de línea de las Instituciones Públicas	0000	7.6.0	1.2.2.2.1	31,680	0.0	
20	230	3.2.2	Productos de Artes Gráficas	0000	7.6.0	1.2.2.2.1	1,500	0.0	
20	230	3.9.5	Útiles de Escritorio y Oficina	0000	7.6.0	1.2.2.2.1	150	0.0	
20	230	3.9.9.90	Otros Materiales y Suministros	0000	7.6.0	1.2.2.2.1	2,251	0.0	
Total:							1,875,258		



PRESUPUESTO DE GASTOS POR OBJETO DEL GASTO

Página 10 de 10

Fecha: 03/01/2023 08:30:19
Gestión: 2023
Usuario: LRP97074300
Ambiente: PRODUCCION
Reporte: RFprFormGtoGralOrgRec

Entidad:	0425	Seguro Social Universitario de Cochabamba						Estado:	APROBADO
Dir.	01	UNIDAD EJECUTORA							
Unidad Ejecutora:	001	DIRECCION ADMINISTRATIVA							
Programa:	730	DESARROLLO SALUD Y DEPORTE - CONSTRUCCIÓN DE LAS UNIDADES DE CONSULTA EXTERNA - ADMINISTRACIÓN Y SERVICIOS							
Proyecto/Actividad	0 / 001 CONSTRUCCIÓN DE LAS UNIDADES DE CONSULTA EXTERNA - EMERGENCIAS - ADMINISTRACIÓN Y SERVICIOS								
Fuente	Organismo	Objeto	Descripción	Ent. Trf.	Fin.	Cta.	Importe	Tipo Inv.	
20	230	9.9.1	Provisiones para Gastos de Capital	0000	7.2.1	2.2.1.5	9,598,198	0.0	
Total:							9,598,198		

- d. Información del Plan Anual de Contrataciones
 - i. Presupuesto Total PAC: **Bs25.947.813,05**
 - ii. Documento de respaldo PAC:



- e. Distribución del presupuesto por modalidad de contratación:

1. ENTIDAD CONVOCANTE							
Código de la entidad			Denominación de la Entidad			Fax	Teléfono
46	-	21	SEGURO SOCIAL UNIVERSITARIO - COCHABAMBA			4232414	4226772
2. CONTRATACIONES MENORES							
#	Tipo de Contratación	Código Interno PAC	Objeto de la contratación	Forma de contratar	Principal organismo financiador	Mes estimado de publicación	Precio referencial
1	Bienes	1695589	MATERIALES E INSUMOS DE LABORATORIO 4	Contratación Menor	Otros Recursos Especificos	Enero	24,000.00
2	Bienes	1695765	MATERIALES E INSUMOS DE LABORATORIO 35	Contratación Menor	Otros Recursos Especificos	Enero	40,000.00
3	Bienes	1695877	MICROPIPETAS 1	Contratación Menor	Otros Recursos Especificos	Enero	30,000.00
4	Bienes	1695607	MATERIALES E INSUMOS LABORATORIO 6	Contratación Menor	Otros Recursos Especificos	Enero	32,000.00
5	Bienes	1701532	MEDICAMENTOS ONCOLOGICOS 2	Contratación Menor	Otros Recursos Especificos	Enero	37,500.00
6	Bienes	1701668	MEDICAMENTOS FARMACIA EXTERNA 1	Contratación Menor	Otros Recursos Especificos	Enero	30,000.00
7	Bienes	1695755	MATERIALES E INSUMOS DE LABORATORIO 33	Contratación Menor	Otros Recursos Especificos	Enero	21,000.00
8	Obras	1695900	CAMBIO DE CUBIERTAS 1	Contratación Menor	Otros Recursos Especificos	Enero	28,750.00
9	Bienes	1695711	MATERIALES E INSUMOS DE LABORATORIO 26	Contratación Menor	Otros Recursos Especificos	Enero	24,000.00
10	Bienes	1695671	MATERIALES E INSUMOS DE LABORATORIO 17	Contratación Menor	Otros Recursos Especificos	Enero	25,500.00
11	Bienes	1701534	MEDICAMENTOS ONCOLOGICOS 3	Contratación Menor	Otros Recursos Especificos	Enero	37,500.00
12	Bienes	1701530	MEDICAMENTOS ONCOLOGICOS 1	Contratación Menor	Otros Recursos Especificos	Enero	37,500.00
13	Bienes	1701655	MEDICAMENTOS EXTRALINAME 1	Contratación Menor	Otros Recursos Especificos	Enero	30,000.00
14	Bienes	1695834	MATERIALES E INSUMOS DE LABORATORIO 46	Contratación Menor	Otros Recursos Especificos	Enero	43,065.00
15	Bienes	1695703	MATERIALES E INSUMOS DE LABORATORIO 24	Contratación Menor	Otros Recursos Especificos	Enero	25,200.00
16	Bienes	1695726	MATERIALES E INSUMOS DE LABORATORIO 29	Contratación Menor	Otros Recursos Especificos	Enero	25,000.00
17	Bienes	1695706	MATERIALES E INSUMOS DE LABORATORIO 25	Contratación Menor	Otros Recursos Especificos	Enero	20,691.00
18	Bienes	1695931	VACUNAS CONTRA INFLUENZA	Contratación Menor	Otros Recursos Especificos	Enero	36,120.00

19	Bienes	1695656	MATERIALES E INSUMOS DE LABORATORIO 12	Contratación Menor	Otros Recursos Especificos	Enero	36,000.00
20	Bienes	1695778	MATERIALES E INSUMOS DE LABORATORIO 38	Contratación Menor	Otros Recursos Especificos	Febrero	38,500.00
21	Bienes	1701547	MEDICAMENTOS ONCOLOGICOS 6	Contratación Menor	Otros Recursos Especificos	Febrero	37,500.00
22	Bienes	1701658	MEDICAMENTOS EXTRALINAME 2	Contratación Menor	Otros Recursos Especificos	Febrero	30,000.00
23	Bienes	1701545	MEDICAMENTOS ONCOLOGICOS 5	Contratación Menor	Otros Recursos Especificos	Febrero	37,500.00
24	Bienes	1701537	MEDICAMENTOS ONCOLOGICOS 4	Contratación Menor	Otros Recursos Especificos	Febrero	37,500.00
25	Bienes	1701670	MEDICAMENTOS FARMACIA EXTERNA 2	Contratación Menor	Otros Recursos Especificos	Febrero	30,000.00
26	Bienes	1695547	MATERIALES E INSUMOS DE LABORATORIO 2	Contratación Menor	Otros Recursos Especificos	Marzo	28,000.00
27	Bienes	1695556	MATERIALES E INSUMOS DE LABORATORIO 3	Contratación Menor	Otros Recursos Especificos	Marzo	30,000.00
28	Bienes	1695679	MATERIALES E INSUMOS DE LABORATORIO 20	Contratación Menor	Otros Recursos Especificos	Marzo	22,000.00
29	Bienes	1695783	MATERIALES E INSUMOS DE LABORATORIO 39	Contratación Menor	Otros Recursos Especificos	Marzo	21,000.00
30	Bienes	1695646	MATERIALES E INSUMOS DE LABORATORIO 10	Contratación Menor	Otros Recursos Especificos	Marzo	21,120.00
31	Bienes	1695787	MATERIALES E INSUMOS DE LABORATORIO 40	Contratación Menor	Otros Recursos Especificos	Marzo	30,000.00
32	Bienes	1701556	MEDICAMENTOS ONCOLOGICOS 7	Contratación Menor	Otros Recursos Especificos	Marzo	37,500.00
33	Bienes	1701564	MEDICAMENTOS ONCOLOGICOS 9	Contratación Menor	Otros Recursos Especificos	Marzo	37,500.00
34	Bienes	1695699	MATERIALES E INSUMOS DE LABORATORIO 23	Contratación Menor	Otros Recursos Especificos	Marzo	22,000.00
35	Bienes	1695826	MATERIALES E INSUMOS DE LABORATORIO 45	Contratación Menor	Otros Recursos Especificos	Marzo	22,000.00
36	Bienes	1695592	MATERIALES E INSUMOS DE LABORATORIO 5	Contratación Menor	Otros Recursos Especificos	Marzo	22,500.00
37	Servicios Generales	1695858	MANTENIMIENTO DE EQUIPOS Y REPUESTOS	Contratación Menor	Otros Recursos Especificos	Marzo	45,000.00
38	Bienes	1695863	MATERIALES E INSUMOS DE LABORATORIO 49	Contratación Menor	Otros Recursos Especificos	Marzo	30,500.00
39	Bienes	1695870	FILTRO DE CAMPANA	Contratación Menor	Otros Recursos Especificos	Marzo	30,000.00

40	Bienes	1695645	MATERIALES E INSUMOS DE LABORATORIO 9	Contratación Menor	Otros Recursos Especificos	Marzo	25,080.00
41	Bienes	1695686	MATERIALES E INSUMOS DE LABORATORIO 22	Contratación Menor	Otros Recursos Especificos	Marzo	25,200.00
42	Bienes	1695713	MATERIALES E INSUMOS DE LABORATORIO 27	Contratación Menor	Otros Recursos Especificos	Marzo	24,000.00
43	Bienes	1695795	MATERIALES E INSUMOS DE LABORATORIO 42	Contratación Menor	Otros Recursos Especificos	Marzo	24,000.00
44	Obras	1695903	CAMBIO DE CUBIERTAS 2	Contratación Menor	Otros Recursos Especificos	Marzo	28,750.00
45	Bienes	1695633	MATERIALES E INSUMOS DE LABORATORIO 8	Contratación Menor	Otros Recursos Especificos	Marzo	28,600.00
46	Bienes	1695682	MATERIALES E INSUMOS DE LABORATORIO 21	Contratación Menor	Otros Recursos Especificos	Marzo	22,000.00
47	Bienes	1695757	MATERIALES E INSUMOS DE LABORATORIO 34	Contratación Menor	Otros Recursos Especificos	Marzo	28,000.00
48	Bienes	1695850	MATERIALES E INSUMOS DE LABORATORIO 48	Contratación Menor	Otros Recursos Especificos	Marzo	29,568.00
49	Bienes	1695665	MATERIALES E INSUMOS DE LABORATORIO 15	Contratación Menor	Otros Recursos Especificos	Marzo	25,000.00
50	Bienes	1695676	MATERIALES E INSUMOS DE LABORATORIO 19	Contratación Menor	Otros Recursos Especificos	Marzo	22,000.00
51	Bienes	1695883	MICROPIPETAS 2	Contratación Menor	Otros Recursos Especificos	Marzo	30,000.00
52	Bienes	1695523	ADQUISICION DE IMPRESORAS	Contratación Menor	Otros Recursos Especificos	Marzo	45,000.00
53	Bienes	1695541	MATERIALES E INSUMOS DE LABORATORIO 1	Contratación Menor	Otros Recursos Especificos	Marzo	34,760.00
54	Bienes	1695770	MATERIALES E INSUMOS DE LABORATORIO 37	Contratación Menor	Otros Recursos Especificos	Marzo	21,000.00
55	Servicios Generales	1695534	CONTROLES DE CALIDAD	Contratación Menor	Otros Recursos Especificos	Marzo	30,600.00
56	Bienes	1701674	MEDICAMENTOS FARMACIA EXTERNA 3	Contratación Menor	Otros Recursos Especificos	Marzo	30,000.00
57	Bienes	1695627	MATERIALES E INSUMOS DE LABORATORIO 7	Contratación Menor	Otros Recursos Especificos	Marzo	30,154.00
58	Bienes	1695499	PISTOLA DE CRIOTERAPIA	Contratación Menor	Otros Recursos Especificos	Marzo	25,000.00
59	Bienes	1695654	MATERIALES E INSUMOS DE LABORATORIO 11	Contratación Menor	Otros Recursos Especificos	Marzo	30,000.00
60	Bienes	1695662	MATERIALES E INSUMOS DE LABORATORIO 14	Contratación Menor	Otros Recursos Especificos	Marzo	33,600.00

61	Bienes	1695667	MATERIALES E INSUMOS DE LABORATORIO 16	Contratación Menor	Otros Recursos Especificos	Marzo	25,000.00
62	Bienes	1695802	MATERIALES E INSUMOS DE LABORATORIO 43	Contratación Menor	Otros Recursos Especificos	Marzo	32,000.00
63	Bienes	1695805	MATERIALES E INSUMOS DE LABORATORIO 44	Contratación Menor	Otros Recursos Especificos	Marzo	36,300.00
64	Bienes	1701560	MEDICAMENTOS ONCOLOGICOS 8	Contratación Menor	Otros Recursos Especificos	Marzo	37,500.00
65	Bienes	1701659	MEDICAMENTOS EXTRALINAME 3	Contratación Menor	Otros Recursos Especificos	Marzo	30,000.00
66	Bienes	1695527	ADQUISICION MONITORES TV.	Contratación Menor	Otros Recursos Especificos	Abril	26,000.00
67	Bienes	1695734	MATERIALES E INSUMOS DE LABORATORIO 30	Contratación Menor	Otros Recursos Especificos	Abril	25,000.00
68	Bienes	1695443	TIJERAS METZEN	Contratación Menor	Otros Recursos Especificos	Abril	24,000.00
69	Bienes	1701574	MEDICAMENTOS ONCOLOGICOS 12	Contratación Menor	Otros Recursos Especificos	Abril	37,500.00
70	Bienes	1701677	MEDICAMENTOS FARMACIA EXTERNA 4	Contratación Menor	Otros Recursos Especificos	Abril	30,000.00
71	Bienes	1701571	MEDICAMENTOS ONCOLOGICOS 11	Contratación Menor	Otros Recursos Especificos	Abril	37,500.00
72	Bienes	1701566	MEDICAMENTOS ONCOLOGICOS 10	Contratación Menor	Otros Recursos Especificos	Abril	37,500.00
73	Servicios Generales	1695427	CALIBRACION Y MANTENIMIENTO DE EQUIPO DE TOMOGRAFIA	Contratación Menor	Otros Recursos Especificos	Abril	32,000.00
74	Bienes	1701661	MEDICAMENTOS EXTRALINAME 4	Contratación Menor	Otros Recursos Especificos	Abril	30,000.00
75	Bienes	1695844	MATERIALES E INSUMOS DE LABORATORIO 47	Contratación Menor	Otros Recursos Especificos	Mayo	20,735.00
76	Bienes	1701577	MEDICAMENTOS ONCOLOGICOS 13	Contratación Menor	Otros Recursos Especificos	Mayo	37,500.00
77	Bienes	1701662	MEDICAMENTOS EXTRALINAME 5	Contratación Menor	Otros Recursos Especificos	Mayo	30,000.00
78	Obras	1695905	CAMBIO DE CUBIERTAS 3	Contratación Menor	Otros Recursos Especificos	Mayo	28,750.00
79	Bienes	1701679	MEDICAMENTOS FARMACIA EXTERNA 5	Contratación Menor	Otros Recursos Especificos	Mayo	30,000.00
80	Bienes	1695885	MICROPIPETAS 3	Contratación Menor	Otros Recursos Especificos	Mayo	30,000.00
81	Bienes	1701583	MEDICAMENTOS ONCOLOGICOS 14	Contratación Menor	Otros Recursos Especificos	Mayo	37,500.00

82	Bienes	1701586	MEDICAMENTOS ONCOLOGICOS 15	Contratacion Menor	Otros Recursos Especificos	Mayo	37,500.00
83	Bienes	1695718	MATERIALES E INSUMOS DE LABORATORIO 28	Contratacion Menor	Otros Recursos Especificos	Junio	24,000.00
84	Bienes	1701592	MEDICAMENTOS ONCOLOGICOS 17	Contratacion Menor	Otros Recursos Especificos	Junio	37,500.00
85	Bienes	1695675	MATERIALES E INSUMOS DE LABORATORIO 18	Contratacion Menor	Otros Recursos Especificos	Junio	22,500.00
86	Bienes	1701588	MEDICAMENTOS ONCOLOGICOS 16	Contratacion Menor	Otros Recursos Especificos	Junio	37,500.00
87	Bienes	1695659	MATERIALES E INSUMOS DE LABORATORIO 13	Contratacion Menor	Otros Recursos Especificos	Junio	36,000.00
88	Bienes	1695790	MATERIALES E INSUMOS DE LABORATORIO 41	Contratacion Menor	Otros Recursos Especificos	Junio	23,000.00
89	Bienes	1695737	MATERIALES E INSUMOS DE LABORATORIO 31	Contratacion Menor	Otros Recursos Especificos	Junio	25,000.00
90	Bienes	1701594	MEDICAMENTOS ONCOLOGICOS 18	Contratacion Menor	Otros Recursos Especificos	Junio	37,500.00
91	Obras	1695912	CAMBIO DE CUBIERTAS 4	Contratacion Menor	Otros Recursos Especificos	Julio	28,750.00
92	Bienes	1701598	MEDICAMENTOS ONCOLOGICOS 19	Contratacion Menor	Otros Recursos Especificos	Julio	37,500.00
93	Bienes	1695768	MATERIALES E INSUMOS DE LABORATORIO 36	Contratacion Menor	Otros Recursos Especificos	Julio	40,000.00
94	Bienes	1695873	FILTRO DE CAMPANA 1	Contratacion Menor	Otros Recursos Especificos	Julio	30,000.00
95	Bienes	1695890	MICROPIPETAS 4	Contratacion Menor	Otros Recursos Especificos	Julio	30,000.00
96	Bienes	1701602	MEDICAMENTOS ONCOLOGICOS 20	Contratacion Menor	Otros Recursos Especificos	Julio	37,500.00
97	Bienes	1701607	MEDICAMENTOS ONCOLOGICOS 21	Contratacion Menor	Otros Recursos Especificos	Julio	37,500.00
98	Bienes	1701609	MEDICAMENTOS ONCOLOGICOS 22	Contratacion Menor	Otros Recursos Especificos	Agosto	37,500.00
99	Bienes	1701618	MEDICAMENTOS ONCOLOGICOS 24	Contratacion Menor	Otros Recursos Especificos	Agosto	37,500.00
100	Bienes	1701616	MEDICAMENTOS ONCOLOGICOS 23	Contratacion Menor	Otros Recursos Especificos	Agosto	37,500.00
101	Bienes	1695744	MATERIALES E INSUMOS DE LABORATORIO 32	Contratacion Menor	Otros Recursos Especificos	Agosto	25,000.00
102	Bienes	1701625	MEDICAMENTOS ONCOLOGICOS 25	Contratacion Menor	Otros Recursos Especificos	Septiembre	37,500.00

103	Bienes	1695893	MICROPIPETAS 5	Contratación Menor	Otros Recursos Especificos	Septiembre	30,000.00
104	Bienes	1701629	MEDICAMENTOS ONCOLOGICOS 26	Contratación Menor	Otros Recursos Especificos	Septiembre	37,500.00
105	Servicios Generales	1695431	CALIBRACION Y MANTENIMIENTO DE EQUIPO DE TOMOGRAFIA	Contratación Menor	Otros Recursos Especificos	Octubre	32,000.00
106	Bienes	1701633	MEDICAMENTOS ONCOLOGICOS 27	Contratación Menor	Otros Recursos Especificos	Octubre	37,500.00
107	Bienes	1701636	MEDICAMENTOS ONCOLOGICOS 28	Contratación Menor	Otros Recursos Especificos	Octubre	37,500.00
108	Bienes	1701638	MEDICAMENTOS ONCOLOGICOS 29	Contratación Menor	Otros Recursos Especificos	Noviembre	37,500.00
109	Bienes	1701643	MEDICAMENTOS ONCOLOGICOS 30	Contratación Menor	Otros Recursos Especificos	Noviembre	37,500.00
110	Bienes	1701649	MEDICAMENTOS ONCOLOGICOS 32	Contratación Menor	Otros Recursos Especificos	Diciembre	37,500.00
111	Bienes	1701646	MEDICAMENTOS ONCOLOGICOS 31	Contratación Menor	Otros Recursos Especificos	Diciembre	37,500.00

3,462,293.00

3. INSCRIPCION DE CONTRATACIONES PARA APOYO NACIONAL A LA PRODUCCION Y EMPLEO (ANPE)

1	Bienes	1695439	BANCO DE MARCAPASOS, INSUMOS Y ACCESORIOS	Apoyo Nacional a la Producción y Empleo (de Bs. 200.001 adelante)	Otros Recursos Especificos	Enero	519,000.00
2	Bienes	1695923	BANCO DE IMPLANTES NEUROCIROLOGIA	Apoyo Nacional a la Producción y Empleo (de Bs. 200.001 adelante)	Otros Recursos Especificos	Enero	558,218.00
3	Servicios Generales	1695455	SEGURIDAD PRIVADA	Apoyo Nacional a la Producción y Empleo (de Bs. 200.001 adelante)	Otros Recursos Especificos	Febrero	260,000.00
4	Bienes	1695937	BANCO DE IMPLANTES TRAUMATOLOGIA	Apoyo Nacional a la Producción y Empleo (de Bs. 200.001 adelante)	Otros Recursos Especificos	Marzo	614,346.00
5	Bienes	1695519	ADQUISICION DE COMPUTADORAS	Apoyo Nacional a la Producción y Empleo (de Bs. 200.001 adelante)	Otros Recursos Especificos	Marzo	210,000.00

2,161,564.00

4. INSCRIPCION DE CONTRATACIONES POR LICITACION PUBLICA (LP)

#	Tipo de Contratación	Código Interno PAC	Objeto de la contratación	Tipo de Convocatoria	Principal organismo financiador	Mes estimado de publicación	Precio referencial
1	Bienes	1695478	ADQUISICION DE MEDICAMENTOS, MATERIALES E INSUMOS DE FARMACIA	Convocatoria Publica Nacional	Otros Recursos Especificos	Enero	9,173,633.05
2	Servicios Generales	1695916	SERVICIO DE LIMPIEZA	Convocatoria Publica Nacional	Otros Recursos Especificos	Enero	1,680,000.00
3	Servicios Generales	1695491	SERVICIOS EXTERNOS DE DIAGNOSTICO Y TRATAMIENTO	Convocatoria Publica Nacional	Otros Recursos Especificos	Febrero	8,400,000.00
4	Servicios Generales	1695450	POLIZAS DE SEGURO	Convocatoria Publica Nacional	Otros Recursos Especificos	Marzo	300,000.00
							19,553,633.05

5. INSCRIPCION DE CONTRATACIONES POR EXCEPCION

#	Tipo de Contratación	Código Interno PAC	Objeto de la contratación	Causal	Principal organismo financiador	Mes estimado de publicación	Precio referencial
1	Consultoría	1695346	CONSULTOR POR PRODUCTO	Contratación de profesionales abogados	Otros Recursos Especificos	Enero	180,000.00
2	Consultoría	1695482	CONSULTORIA ESPECIALIZADA EN INFRAESTRUCTURA	Entidades Públicas para servicios de consultorías especializadas	Otros Recursos Especificos	Enero	180,000.00
3	Bienes	1695471	VIVERES FRESCOS LECHE POLLO Y CARNE	Compra de alimentos frescos y perecederos	Otros Recursos Especificos	Enero	254,323.00
4	Consultoría	1695350	CONSULTOR POR PRODUCTO	Contratación de profesionales abogados	Otros Recursos Especificos	Enero	156,000.00
							770,323.00

PAC TOTAL DE LA GESTION	25,947,813.05
--------------------------------	----------------------

3. Información sobre servicios y beneficiarios

a. Servicios que brinda la institución:

“Adecuado al Código de Seguridad Social, Art. 3° “El Seguro Social Universitario Cochabamba, tienen por objeto proteger a los trabajadores y sus familiares con las siguientes prestaciones:

- ***“a) Enfermedad,***
- ***b) Maternidad,***
- ***c) Riesgos Profesionales”.***

b. Cantidad de beneficiarios directos proyectados: **Al 31/12/2023 se tiene previsto tener 12.500 Asegurados (6.000 Titulares y 6.500**

